CINEMA BARJAC

Le Château / www.barjac.fr / infosculturelles-barjac@orange.fr 04.66.24.56.56

JEUDI 7 JANVIER 18H30

YALDA, LA NUIT DU PARDON

De Massoud Bakhshi Drame Thriller Iran/Fra/All/Sui/Lux 1h29 Avec Sadaf Asgari, Behnaz Jafari
Iran, de nos jours. Maryam, 22 ans, tue accidentellement son mari Nasser, 65 ans. Elle est condamnée à mort. La seule personne qui puisse la sauver est Mona, la fille de Nasser. Il suffirait que Mona accepte de pardonner Maryam en direct devant des millions de spectateurs, lors d'une émission de téléréalité.

VENDREDI 8 JANVIER 17H

PARENTS D'ELEVES

De Noémie Saglio Comédie France 1h29 Avec Vincent Dedienne, Camélia Jordana
Vincent, trentenaire sans enfant, infiltre une tribu aux codes et au langage mystérieux : les parents d'élèves. Se retrouver aux réunions parents-prof, aux sorties d'école et à la kermesse de fin d'année relève d'un sacré exploit ! Mais voilà, Vincent a une très bonne raison d'être là et finit même par se sentir bien dans cette communauté un peu spéciale…

VENDREDI 8 JANVIER 19H

ADN

De Maïwenn Drame France 1h30
Avec Maïwenn, Omar Marwan, Fanny Ardant
Le film fait partie de la Sélection Officielle Cannes 2020.

Neige, divorcée et mère de trois enfants, rend régulièrement visite à Émir, son grand-père algérien qui vit désormais en maison de retraite. Elle adore et admire ce pilier de la famille, qui l'a élevée et surtout protégée de la toxicité de ses parents. Les rapports entre les nombreux membres de la famille sont compliqués et les rancœurs nombreuses... Heureusement Neige peut compter sur le soutien et l'humour de François, son ex. La mort du grand-père va déclencher une tempête familiale et une profonde crise identitaire chez Neige. Dès lors elle va vouloir comprendre et connaître son ADN.

DIMANCHE 10 JANVIER 16H

PETIT VAMPIRE

A partir de 6 ans
De Joann Sfar Animation France 1h21
Petit Vampire vit dans une maison hantée avec une joyeuse bande de monstres, mais il s'ennuie terriblement... Cela fait maintenant 300 ans qu'il a 10 ans, alors les bateaux de pirates, et le cinéclub, ça fait bien longtemps que ça ne l'amuse plus. Son rêve ? Aller à l'école pour se faire des copains. Mais ses parents ne l'entendent pas de cette oreille, le monde extérieur est bien trop dangereux. Accompagné par Fantomate, son fidèle bouledogue, Petit Vampire s'échappe du manoir en cachette, déterminé à rencontrer d'autres enfants. Très vite, il se lie d'amitié avec Michel, un petit garçon aussi malin qu'attachant. Mais leur amitié naissante va attirer l'attention du terrifiant Gibbous, un vieil ennemi qui était sur les traces de Petit Vampire et sa famille depuis des années…

DIMANCHE 10 JANVIER 18H30

ADIEU LES CONS

De Albert Dupontel Comédie France 1h27 Avec Virginie Efira, Albert Dupontel, Nicolas Marié
Lorsque Suze Trappet apprend à 43 ans qu'elle est sérieusement malade, elle décide de partir à la recherche de l'enfant qu'elle a été forcée d'abandonner quand elle avait 15 ans.Sa quête administrative va lui faire croiser JB, quinquagénaire en plein burn out, et M. Blin, archiviste aveugle d'un enthousiasme impressionnant.

MARDI 12 JANVIER 18H30

DRUNK (VOST)

De Thomas Vinterberg Drame Comédie Danemark 1h55 Avec Mads Mikkelsen
Quatre amis décident de mettre en pratique la théorie d'un psychologue norvégien selon laquelle l'homme aurait dès la naissance un déficit d'alcool dans le sang. Avec une rigueur scientifique, chacun relève le défi en espérant tous que leur vie n'en sera que meilleure ! Si dans un premier temps les résultats sont encourageants, la situation devient rapidement hors de contrôle.

J.L TRINTIGNANT

Art et Essai - Versions Originales -

Tarifs : 5 € / 3D : 6€

Réduit (Chômeurs, RSA, -18 ans, Etudiants -26 ans) : 3 €

Programme du 15 décembre 2020 au 12 janvier 2021

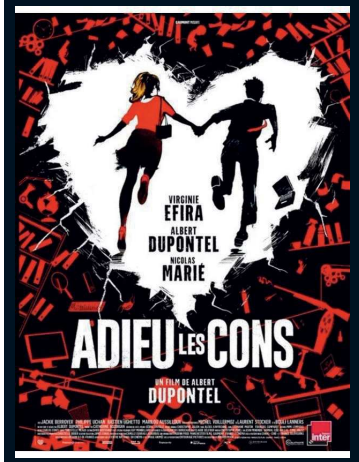

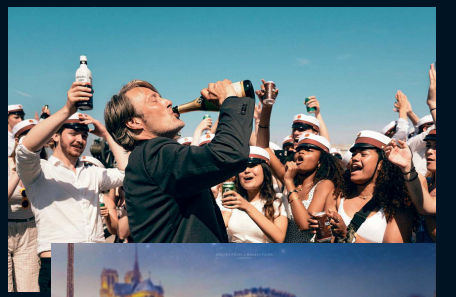

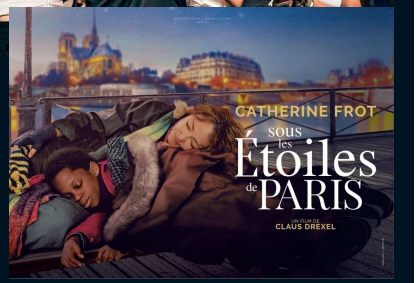

CHERS SPECTATEURS
Enfin votre cinéma rouvre ses portes ! Nous vous accueillerons à partir du 15 décembre avec une belle selection de films variés.
Pour que les cinémas ouvrent à nouveau nous devons tous respecter strictement le protocole sanitaire mis en place : distanciation physique et port du masque obligatoire partout.
Très bonnes fêtes à tous et à bientôt en salle !

PORT DU MASQUE OBLIGATOIRE

RAPPEL :
Le port du masque est désormais obligatoire dans tout le cinéma

MARDI 15 DECEMBRE 18H30

ANTOINETTE DANS LES CEVENNES

De Caroline Vignal Comédie France 1h37 Avec Laure Calamy, Benjamin Lavernhe

Des mois qu'Antoinette attend l'été et la promesse d'une semaine en amoureux avec son amant, Vladimir. Alors quand celui-ci annule leurs vacances pour partir marcher dans les Cévennes avec sa femme et sa fille, Antoinette ne réfléchit pas longtemps : elle part sur ses traces !

JEUDI 17 DECEMBRE 14H30

BOUTCHOU

De Adrien Piquet-Gauthier Comédie France 1h18 Avec Carole Bouquet, Gérard Darmon

Paul et Virginie viennent d'avoir un petit garçon. Heureux de découvrir leur nouvelle vie de jeunes parents, ils n'imaginaient pas que leur Boutchou allait devenir l'enjeu d'une lutte sans merci entre les grand-parents... Pour gagner l'exclusivité du petit adoré, grand-pères et grand-mères sont prêts à mettre en place tous les stratagèmes...

JEUDI 17 DECEMBRE 18H30

DRUNK (VOST)

De Thomas Vinterberg Drame Comédie Danemark 1h55 Avec Mads Mikkelsen, Thomas Bo Larsen, Lars Ranthe

Quatre amis décident de mettre en pratique la théorie d'un psychologue norvégien selon laquelle l'homme aurait dès la naissance un déficit d'alcool dans le sang. Avec une rigueur scientifique, chacun relève le défi en espérant tous que leur vie n'en sera que meilleure ! Si dans un premier temps les résultats sont encourageants, la situation devient rapidement hors de contrôle.

VENDREDI 18 DECEMBRE 17H

SOUS LES ETOILES DE PARIS

De Claus Drexel Comédie dramatique France 1h30 Avec Catherine Frot, Mahamadou Yaffa, Jean-Henri Compère

Depuis de nombreuses années, Christine vit sous un pont, isolée de toute famille et amis. Par une nuit comme il n'en existe que dans les contes, un jeune garçon de 8 ans fait irruption devant son abri. Suli ne parle pas français, il est perdu, séparé de sa mère… Ensemble, ils partent à sa recherche. A travers les rues de Paris, Christine et Suli vont apprendre à se connaître et à s'apprivoiser. Et Christine à retrouver une humanité qu'elle croyait disparue.

VENDREDI 18 DECEMBRE 19H

JOSEP

De Aurel Animation Historique France Espagne Belgique 1h11 Le film fait partie de la Sélection Officielle Cannes 2020.

Février 1939. Submergé par le flot de Républicains fuyant la dictature franquiste, le gouvernement français les parque dans des camps. Deux hommes séparés par les barbelés vont se lier d'amitié. L'un est gendarme, l'autre est dessinateur.

DIMANCHE 20 DECEMBRE 16H

POLY

De Nicolas Vanier Aventure Famille France 1h42 Avec François Cluzet, Julie Gayet
A partir de 6 ans
Cécile, 10 ans, déménage dans le sud de la France avec sa mère, Louise. L'intégration avec les autres enfants du village n'est pas facile. Lorsqu'un cirque de passage s'installe à côté, Cécile découvre que Poly le poney vedette est maltraité .Elle décide de le protéger et d'organiser son évasion !

DIMANCHE 20 DECEMBRE 18H30

MICHEL-ANGE (VOST)

De Andrey Konchalovsky Biopic Russie/Italie 2h09 Avec Alberto Testone, Jakob Diehl
Début du XVIème siècle. Michel Ange quitte Florence pour Rome. Il doit terminer le plafond de la Chapelle Sixtine. Alors que le Pape Jules II soutenu par la famille Della Rovere se meurt, les Medicis étendent leur influence sur Florence et Rome. Rattrapé par ses engagements artistiques, Michel Ange va devoir composer avec un contexte politique difficile.

MARDI 22 DECEMBRE 18H30

SOUS LES ETOILES DE PARIS

De Claus Drexel Comédie dramatique France 1h30 Avec Catherine Frot, Mahamadou Yaffa

Depuis de nombreuses années, Christine vit sous un pont, isolée de toute famille et amis. Par une nuit comme il n'en existe que dans les contes, un jeune garçon de 8 ans fait irruption devant son abri. Suli ne parle pas français, il est perdu, séparé de sa mère… Ensemble, ils partent à sa recherche.

SAMEDI 26 DECEMBRE 15H

LES TROLLS 2

De Walt Dohrn, David P. Smith Animation Musical USA 1h34 Dès 6 ans
Reine Barb, membre de la royauté hard-rock, aidée de son père Roi Thrash, veut détruire tous les autres genres de musique pour laisser le rock régner en maître. Le destin du monde en jeu, Poppy et Branch, accompagnés de leurs amis – Biggie, Chenille, Satin, Cooper et Guy Diamond – partent visiter tous les autres territoires pour unifier les Trolls contre Barb, qui cherche à tous les reléguer au second-plan.

SAMEDI 26 DECEMBRE 17H

SOUS LES ETOILES DE PARIS

De Claus Drexel Comédie dramatique France 1h30 Avec Catherine Frot, Mahamadou Yaffa

Depuis de nombreuses années, Christine vit sous un pont, isolée de toute famille et amis. Par une nuit comme il n'en existe que dans les contes, un jeune garçon de 8 ans fait irruption devant son abri. Suli ne parle pas français, il est perdu, séparé de sa mère… Ensemble, ils partent à sa recherche.

SAMEDI 26 DECEMBRE 19H

30 JOURS MAX

De Tarek Boudali Comédie France 1h27 Avec Tarek Boudali, Philippe Lacheau
Rayane est un jeune flic trouillard et maladroit sans cesse moqué par les autres policiers. Le jour où son médecin lui apprend à tort qu'il n'a plus que trente jours à vivre, Il comprend que c'est sa dernière chance pour devenir un héros au sein de son commissariat et impressionner sa collègue Stéphanie. L'éternel craintif se transforme alors en véritable tête brûlée.

DIMANCHE 27 DECEMBRE 16H

PETIT VAMPIRE

De Joann Sfar Animation France 1h21
Dès 6 ans
Petit Vampire vit dans une maison hantée avec une joyeuse bande de monstres, mais il s'ennuie terriblement... Cela fait maintenant 300 ans qu'il a 10 ans, alors les bateaux de pirates, et le cinéclub, ça fait bien longtemps que ça ne l'amuse plus. Son rêve ? Aller à l'école pour se faire des copains. Mais ses parents ne l'entendent pas de cette oreille, le monde extérieur est bien trop dangereux.

DIMANCHE 27 DECEMBRE 18H30

SOUS LES ETOILES DE PARIS

De Claus Drexel Comédie dramatique France 1h30 Avec Catherine Frot, Mahamadou Yaffa, Jean-Henri Compère

Depuis de nombreuses années, Christine vit sous un pont, isolée de toute famille et amis. Par une nuit comme il n'en existe que dans les contes, un jeune garçon de 8 ans fait irruption devant son abri. Suli ne parle pas français, il est perdu, séparé de sa mère… Ensemble, ils partent à sa recherche. A travers les rues de Paris, Christine et Suli vont apprendre à se connaître et à s'apprivoiser. Et Christine à retrouver une humanité qu'elle croyait disparue.

MARDI 29 DECEMBRE 18H30

ADIEU LES CONS

De Albert Dupontel Comédie France 1h27 Avec Virginie Efira, Albert Dupontel, Nicolas Marié
Lorsque Suze Trappet apprend à 43 ans qu'elle est sérieusement malade, elle décide de partir à la recherche de l'enfant qu'elle a été forcée d'abandonner quand elle avait 15 ans.Sa quête administrative va lui faire croiser JB, quinquagénaire en plein burn out, et M. Blin, archiviste aveugle d'un enthousiasme impressionnant.

DIMANCHE 3 JANVIER 16H

LES TROLLS 2

De Walt Dohrn, David P. Smith Animation Musical USA 1h34 Dès 6 ans
Reine Barb, membre de la royauté hard-rock, aidée de son père Roi Thrash, veut détruire tous les autres genres de musique pour laisser le rock régner en maître. Le destin du monde en jeu, Poppy et Branch, accompagnés de leurs amis – Biggie, Chenille, Satin, Cooper et Guy Diamond – partent visiter tous les autres territoires pour unifier les Trolls contre Barb, qui cherche à tous les reléguer au second-plan.

DIMANCHE 3 JANVIER 18H30

ADN

De Maïwenn Drame France 1h30 Avec Maïwenn, Omar Marwan, Fanny Ardant
Neige, divorcée et mère de trois enfants, rend régulièrement visite à Emir, son grand-père algérien qui vit désormais en maison de retraite. Elle adore et admire ce pilier de la famille, qui l'a élevée et surtout protégée de la toxicité de ses parents. Les rapports entre les nombreux membres de la famille sont compliqués et les rancœurs nombreuses...

MARDI 5 JANVIER 18H30

MISS

De Ruben Alves Comédie France 1h47 Avec Alexandre Wetter, Pascale Arbillot
Alex, petit garçon gracieux de 9 ans qui navigue joyeusement entre les genres, a un rêve : être un jour élu Miss France. 15 ans plus tard, Alex a perdu ses parents et sa confiance en lui et stagne dans une vie monotone. Une rencontre imprévue va réveiller ce rêve oublié. Alex décide alors de concourir à Miss France en cachant son identité